

Análisis de la Información

Para poder ingresar a esta opción haga clic sobre el menú de Reportes del Menú Principal y haga clic sobre el símbolo  y luego haga clic sobre la opción Análisis de la Información, se desplegará la siguiente pantalla.

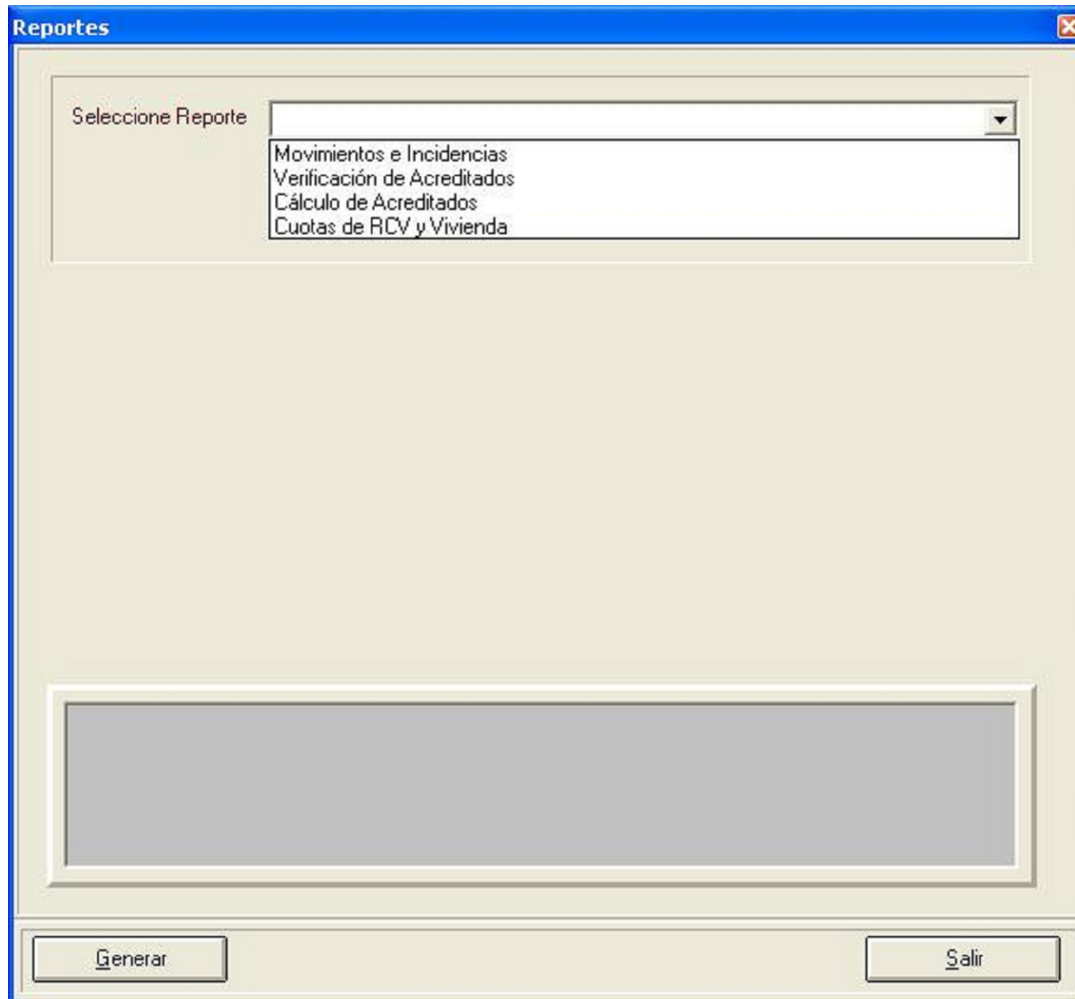

El usuario deberá elegir la opción que necesite en la Selección de Reporte.

► **Movimientos e Incidencias:** En este reporte se observan, de una manera condensada los movimientos y las incidencias de los trabajadores durante el período solicitado.

Reportes

Seleccione Reporte: **Movimientos e Incidencias**

Fecha Inicial: 15/05/2012 Fecha Final: 22/05/2012

General Selectivo

Relación de Movimientos Afiliatorios, Incapacidades y Ausentismos por Trabajador.

Generar Salir

Seleccionada la opción ingrese el período

Fecha Inicial: 15/05/2012

Fecha Final: 22/05/2012

por el cual se desea emitir la información.

En cuanto al tipo de reporte, cuando elija la opción **General** se incluirá a todos los trabajadores que tuvieron movimientos en el período indicado, mientras que con la opción **Selectivo** se mostrará el listado de los trabajadores registrados.

Se visualizarán únicamente los movimientos de aquellos trabajadores sobre los que se desea hacer la consulta, Para poder elegir los nombres a emitir, en dicho listado deberá dar doble clic sobre el registro que necesite para que la columna "Estado" cambie de "N" a "S".

Reportes

Seleccione Reporte: **Movimientos e Incidencias**

Fecha Inicial: **19/05/2012** Fecha Final: **26/05/2012**

General **Selectivo**

| | Estado | Num. Afiliación | Nombre del Trabajador | Clave de Ubicación |
|---|--------|-----------------|------------------------------|--------------------|
| ▶ | S | 01553631654 | GERARD BUTLER PEDRO MIGUEL | I0169850 |
| | N | 01563636990 | VAZQUEZ OLVERA JOSE | I0169850 |
| | N | 01614566113 | AMBRIZ BARBOSA SIMON | I0169850 |
| | N | 01643627134 | CASIANO CEDE O MARIO | I0169850 |
| | N | 01644461376 | ROJAS NAVARRO YOLANDA | I0169850 |
| | N | 01644587105 | NAJERA RODRIGUEZ ALFREDO | I0169850 |
| | S | 01644606418 | FLORES MONROY MARIA MARTHA | I0169850 |
| | N | 01654141868 | HURTADO GOMEZ DOMINGO ISAAC | I0169850 |
| | N | 01664487277 | APARICIO CONTRERAS FULGENCIO | I0169850 |

Relación de Movimientos Afiliatorios, Incapacidades y Ausentismos por Trabajador.

Generar **Salir** ?

Haga clic sobre el botón **Generar** para el desarrollo de la información requerida.

Según la elección que se solicite, se presenta el siguiente reporte en el cual se detalla:



**SISTEMA ÚNICO DE AUTODETERMINACIÓN
 REPORTE GENERAL DE MOVIMIENTOS E INCIDENCIAS**



Página: 1

Período de Proceso del: 15/05/2012 al 22/05/2012

Fecha: 22/Ago/2012

Registro Patronal: R.F.C.

V 3.3.5

Hombre o Razón Social:

| No. de Seguridad Social | RFC | Nombre: | | | Número de Crédito | Tipo Desc. | Aplica Desc. | Valor Desc. |
|-------------------------|-------|---------|-------------------|------|-------------------|------------|--------------|-------------|
| Movimiento | Fecha | Salario | Folio Incapacidad | Días | | | | |

- En la parte superior, se observan los datos generales del reporte de movimientos e incidencias, el cual incluye además del título, período al que corresponde el procesamiento del reporte, la fecha de proceso, Número de Registro Patronal, Registro Federal de Contribuyentes y Nombre o Razón Social del patrón.

- En la parte central del documento se observan distintas columnas que contienen información específica del trabajador y sus movimientos afiliatorios, incidencias y ausentismos.
 - No. de Seguridad Social: Número asignado por el IMSS al trabajador que se afilia.
 - RFC: Clave del Registro Federal de Contribuyentes correspondiente al trabajador cotizante.
 - Nombre: Apellido paterno, apellido materno y nombre (s) del trabajador por el cual se pagan las cuotas.
 - Movimiento: Reingreso, baja, modificación de salario, incapacidades, ausentismos, incremento al salario mínimo, etc.
 - Fecha: En que ocurrió el movimiento.
 - Salario: El salario correspondiente al trabajador.
 - Folio Incapacidad: En su caso, se muestra el número de folio.
 - Días: El total de días que generó el movimiento.
 - Número de Crédito: En su caso, se muestra el número de crédito otorgado por INFONAVIT.
 - Tipo Desc.: El tipo del Descuento que se otorgó al trabajador.
 - Valor Desc.: El valor del Descuento que se otorgó al trabajador.

► **Verificación de Acreditados:** Este reporte permite al patrón conocer el detalle de los préstamos a los trabajadores por créditos otorgados por el INFONAVIT, presentándolos en orden alfabético.

Reportes

Seleccione Reporte: Verificación de Acreditados

Bimestre Inicial: 04/2012 Bimestre Final: 04/2012

General Selectivo

Relación de Trabajadores con el detalle de Crédito INFONAVIT.

Generar Salir

Seleccionada la opción ingrese el bimestre inicial y el final del reporte solicitado (relación de trabajadores con el detalle de crédito INFONAVIT) y dar clic sobre el botón  para el desarrollo de la información requerida.

Esta opción presenta el siguiente formato en el cual se detalla:

**SISTEMA ÚNICO DE AUTODETERMINACIÓN
 REPORTE DE VERIFICACIÓN DE DATOS DEL ACREDITADO**



Periodo: 04/2012 AL 04/2012

Fecha de Consulta 22/Ago/2012

Registro Patronal:

Razón Social:

V 3.3.5

| H.S.S. | | Hombre | | | | Clave / Ubicación | | |
|---------|---------|--------|-------------|------------|--------|-------------------|-------------|------------|
| Bim/Año | Crédito | S.D.I. | Valor Desc. | Fecha Alta | F.I.D. | Susp. Cred. | Rein. Cred. | Fecha Baja |

Total de Registros: 1

- En la parte superior, se observan los datos generales del reporte de verificación de datos del acreditado, el cual incluye además del título, la fecha de consulta, Número de Registro Patronal, nombre o razón social del patrón y el periodo al que corresponde el procesamiento del reporte.
- En la parte central del documento se observan distintas columnas que contienen información específica del trabajador y sus movimientos y/o acreditaciones en el rubro de INFONAVIT.

- No. de Seguridad Social: Número asignado por el IMSS al trabajador que se afilia.
- Nombre: Apellido paterno, apellido materno y nombre (s) del trabajador por el cual se pagan las cuotas.
- Clave / ubicación: Clave del trabajador en la empresa.
- Bim. / Año : Indica el bimestre y el año del período que se requiere.
- Crédito: Número de crédito de vivienda otorgado por el INFONAVIT al trabajador que se beneficia del mismo.
- S.D.I.: Se muestra el salario diario integrado con el cual se cubren las cuotas y aportaciones al IMSS e INFONAVIT, haciendo las consideraciones de los trabajadores que excedan los topes superiores de 25 SMGDF o el aplicable al ramo de seguro de Invalidez y Vida, Cesantía en Edad Avanzada y Vejez e INFONAVIT.
- Valor Desc.: El valor del descuento del crédito de vivienda otorgado por el INFONAVIT al trabajador
- Fecha de alta: Fecha de inicio de labores con la empresa.
- F.I.D.: Es la fecha de inicio del descuento del crédito de vivienda otorgado por el INFONAVIT al trabajador.
- Susp. Cred.: En caso de que sea suspendido el crédito de vivienda otorgador por el INFONAVIT al trabajador- Fecha Baja: En su caso, la fecha de término de labores con la empresa (último día en que percibió salario)

► **Cálculo de Acreditados:** Este reporte permite al patrón conocer el cálculo por concepto de aportaciones y amortizaciones por el bimestre que se indique, de todos aquellos trabajadores que estén pagando préstamos por créditos otorgados por el INFONAVIT.

Reportes

Seleccione Reporte: Cálculo de Acreditados

Bimestre: 04/2012

General Selectivo

Relación de Trabajadores en su cálculo de Aportación y Amortización

Seleccionada la opción haga clic sobre el botón para el desarrollo de la información requerida.

Esta opción presenta el siguiente formato en el cual se detalla:

SISTEMA ÚNICO DE AUTODETERMINACIÓN
REPORTE DEL CÁLCULO DE ACREDITADOS

Período de Proceso: **0-4/2012**

Fecha de Impresión: 22/Ago/2012

Registro Patronal: **Página** 1

Nombre o Razón Social: V 3.3.5

| N.S.S | | N O M B R E | | | | | RFC | Clave / Ubicación | | |
|-----------------------|---------|-------------|--------------|------------|--------------|-------|------------|-------------------|-------------|------------|
| Bim/Año | Crédito | SDI | Valor Desc. | Aportación | Amortización | Total | Fecha Alta | F.I.D. | Susp. Cred. | Fecha Baja |
| Total de Acreditados: | | 0 | Total: _____ | | | | | | | |

- En la parte superior, se observan los datos generales del reporte del cálculo de acreditados, el cual incluye además del título, Número de Registro Patronal, la fecha de impresión, Nombre o Razón Social del Patrón y el periodo al que corresponde el procesamiento del reporte.

- En la parte central del documento se observan distintas columnas que contienen información específica del trabajador y sus movimientos y/o acreditaciones en el rubro de INFONAVIT.
 - No. de Seguridad Social: Número asignado por el IMSS al trabajador que se afilia.
 - Nombre: Apellido paterno, apellido materno y nombre (s) del trabajador por el cual se pagan las cuotas.
 - RFC: Registro Federal de Contribuyentes del trabajador.
 - Clave / ubicación: Clave del trabajador en la empresa.
 - Bim. / Año : Indica el bimestre y el año del período que se requiere.
 - Crédito: Número de crédito de vivienda otorgado por el INFONAVIT al trabajador que se beneficia del mismo.
 - S.D.I.: Se muestra el salario diario integrado con el cual se cubren las cuotas y aportaciones al IMSS e INFONAVIT, haciendo las consideraciones de los trabajadores que excedan los topes superiores de 25 SMGDF o el aplicable al seguro de Invalidez y Vida, Cesantía en Edad Avanzada y Vejez e INFONAVIT.
 - Valor Desc.: El valor del descuento del crédito de vivienda otorgado por el INFONAVIT al trabajador
 - Aportación: El monto del cálculo de la aportación.
 - Amortización: El monto del cálculo de la amortización.
 - Total: La suma de los montos de aportación y amortización.
 - Fecha de alta: Fecha de inicio de labores con la empresa.
 - F.I.D.: Es la fecha de inicio del descuento del crédito de vivienda otorgado por el INFONAVIT al trabajador.
 - Susp. Cred.: En caso de que sea suspendido el crédito de vivienda otorgador por el INFONAVIT al trabajador.
 - Fecha Baja: En su caso, la fecha de término de labores con la empresa (último día en que percibió salario)

► **Cuotas de RCV y Vivienda:** Este reporte se imprime individual (por cada trabajador) y nos señala las aportaciones para el abono en cuenta individual y para cuenta del INFONAVIT.

Reportes

Seleccione Reporte: Cuotas de RCV y Vivienda

Bimestre: 04/2012



General Selectivo

Relación de Trabajadores en su cálculo de Rcv y Vivienda

Generar Salir

Seleccionada la opción haga clic sobre el botón  para el desarrollo de la información requerida.

Esta opción presenta el siguiente formato en el cual se detalla:

| | | |
|---|--|---|
|  | SISTEMA ÚNICO DE AUTODETERMINACIÓN REPORTE DE CUOTAS Y APORTACIONES DE RCV Y VIVIENDA |  |
| Bimestre de Proceso: 04/2012 | | |
| Registro Patronal: | R.F.C.: | Fecha de Impresión: 22/Ago/2012 |
| Nombre o Razón Social: | | Página 1 |
| | | V 3.3.5 |

| N.S.S | RFC | Número de Crédito |
|---|--------------|-------------------|
| Nombre del Trabajador | | |
| <hr/> | | |
| Para abono en cuenta individual | | |
| Retiro | —————> | \$ |
| Cesantía y Vejez | —————> | \$ |
| SUB TOTAL | —————> | \$ |
| Actualización | —————> | \$ |
| Recargos | —————> | \$ |
| Aportaciones Voluntarias | —————> | \$ |
| | TOTAL | —————> \$ |
| Para abono en cuenta del INFONAVIT | | |
| Aportación Patronal | —————> | \$ |
| Amortización | —————> | \$ |
| SUB TOTAL | —————> | \$ |
| | TOTAL | —————> \$ |

- En la parte superior, se observan los datos generales del reporte de cuotas y aportaciones de RCV y Vivienda, el cual incluye además del título, Número de Registro Patronal, la fecha de impresión, Nombre o Razón Social del patrón y el periodo al que corresponde el procesamiento del reporte.
- En la parte central del documento se observan distintas columnas que contienen información específica del trabajador y sus movimientos y/o acreditaciones en el rubro de INFONAVIT.
 - No. de Seguridad Social: Número asignado por el IMSS al trabajador que se afilia.
 - RFC: Registro Federal de Contribuyentes del trabajador.
 - Número de Crédito: Número de crédito de vivienda otorgado por el INFONAVIT al trabajador que se beneficia del mismo.
 - Nombre: Apellido paterno, apellido materno y nombre (s) del trabajador por el cual se pagan las cuotas.
- En la parte inferior del documento se observan las aportaciones para abono en cuenta individual y para cuenta del INFONAVIT.
 - Cuenta Individual: Retiro, Cesantía en Edad Avanzada y Vejez, el subtotal, y en caso, actualización y recargos, así como aportaciones voluntarias.
 - Cuenta del INFONAVIT: Aportación patronal, amortización y el subtotal.
 - Total: El total de la cuenta individual mas la cuenta del INFONAVIT.

Haga clic sobre el botón  para salir de la pantalla.